

ELEWACJA WSCHODNIA–NAPRAWA USZKODZEŃ  
skala 1:100

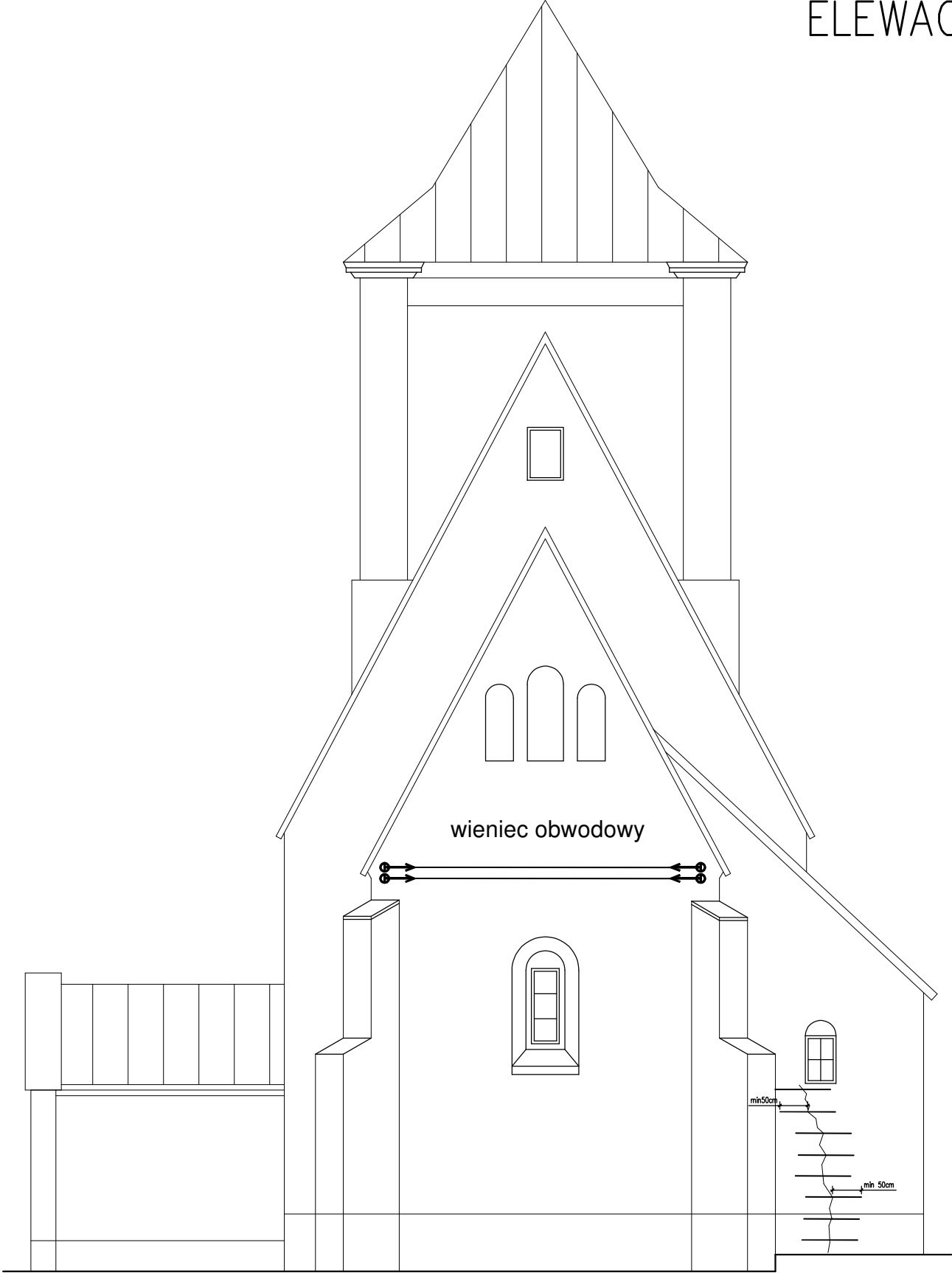

- wieniec obwodowy 4 Ø 10 mm
- w dwóch rzędach
- kierunek giecia pretów  
dł. min. 350 mm
- pret spiralny ze stali nierdzewnej Ø 8 mm
- rys i pęknięcia

temat: Dokumentacja techniczna sposobu zabezpieczenia i przeciwdziałania zniszczeniu formy terenu oraz znajdujących się na tej formie: budynku kościoła pw. św. Małgorzaty i jego ogrodzenia w Chybicach		 MGM PARTNER Sp. z o.o. Sp.k. biuro: 25-415 Kielce ul. Górna 19A/7 tel (041) 3610324 e-mail: biuro@mgmpartner.pl	
stadium: EKSPERTYZA TECHNICZNA	skala: 1:100	data: 12/2022	
branża: KONSTRUKCJA	nr upr: SWK/0111/P00K/06	podpis:	
opracował: mgr inż. Marcin Nosek	nr upr:	podpis:	
opracował: inż. Grzegorz Gregulski	licencja:	rewizja:	nr rys.: 1.9
rysunek: ELEWACJA WSCHODNIA NAPRAWA USZKODZEŃ	AutoCAD		